

## ประกาศ โรงเรียนโสตศึกษาจังหวัดชัยภูมิ

### เรื่อง สอบราคาจ้างงานปรับปรุงหอนอนนักเรียนและแหล่งเรียนรู้

โรงเรียนโสตศึกษาจังหวัดชัยภูมิมิมีความประสงค์จะ สอบราคาจ้างงานปรับปรุงหอนอนนักเรียนและแหล่งเรียนรู้ ราคากลางของงานก่อสร้างในการสอบราคาค้างครั้งนี้เป็นเงินทั้งสิ้น ๘๐๐,๐๐๐.๐๐ บาท (แปดแสนบาทถ้วน) ผู้มีสิทธิเสนอราคาจะต้องมีคุณสมบัติ ดังต่อไปนี้

๑. เป็นผู้มีอาชีพรับจ้างงานที่สอบราคาจ้าง ซึ่งมีผลงานก่อสร้างประเภทเดียวกัน ในวงเงินไม่น้อยกว่า ๕๐๐,๐๐๐.๐๐ บาท
๒. ไม่เป็นผู้ที่ถูกระงับชื่อไว้ในบัญชีรายชื่อผู้ทำงานของทางราชการและได้แจ้งเวียนชื่อแล้ว
๓. ไม่เป็นผู้ได้รับเอกสิทธิ์หรือความคุ้มกัน ซึ่งอาจปฏิเสธไม่ยอมขึ้นศาลไทย เว้นแต่รัฐบาลของผู้เสนอราคาได้มีคำสั่งให้สละสิทธิความคุ้มกันเช่นนั้น
๔. ไม่เป็นผู้มีผลประโยชน์ร่วมกันกับผู้เสนอราคารายอื่นที่เข้าเสนอราคาให้แก่โรงเรียนโสตศึกษาจังหวัดชัยภูมิ ณ วันประกาศสอบราคา หรือไม่เป็นผู้กระทำการอันเป็นการขัดขวางการแข่งขันราคาอย่างเป็นธรรมในการสอบราคาจ้างครั้งนี้

กำหนดยื่นซองสอบราคา ในวันที่ ๑๓ ตุลาคม ๒๕๕๘ ถึงวันที่ ๒๖ ตุลาคม ๒๕๕๘ ตั้งแต่เวลา ๐๘.๓๐ น. ถึงเวลา ๑๖.๐๐ น. ณ ห้องแผนงานแลงงบประมาณ โรงเรียนโสตศึกษาจังหวัดชัยภูมิ และกำหนดเปิดซองใบเสนอราคาในวันที่ ๒๗ ตุลาคม ๒๕๕๘ ตั้งแต่เวลา ๐๘.๐๐ น. เป็นต้นไป

ผู้สนใจติดต่อขอรับเอกสารสอบราคาจ้าง ได้ที่ โรงเรียนโสตศึกษาจังหวัดชัยภูมิ ในวันที่ ๑๓ ตุลาคม ๒๕๕๘ ถึงวันที่ ๒๖ ตุลาคม ๒๕๕๘ ตั้งแต่เวลา ๐๘.๓๐ น. ถึงเวลา ๑๖.๐๐ น. ดูรายละเอียดได้ที่เว็บไซต์ - หรือสอบถามทางโทรศัพท์หมายเลข ๐๔๔-๘๕๔๓๐๗ ในวันและเวลาราชการ

ประกาศ ณ วันที่ ๑๓ ตุลาคม พ.ศ. ๒๕๕๘



(นายเสถียร เตชสิทธิ์ตรัย)

ผู้อำนวยการ โรงเรียนโสตศึกษาจังหวัดชัยภูมิ

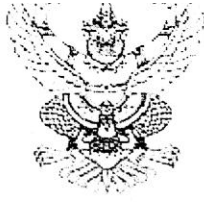

## ประกาศโรงเรียนโสตศึกษาจังหวัดชัยภูมิ

### เรื่อง งานปรับปรุงหอนอนนักเรียนและแหล่งเรียนรู้ จำนวน 3 รายการ (เพิ่มเติม)

โรงเรียนโสตศึกษาจังหวัดชัยภูมิ มีความประสงค์จะ สอบราคาจ้างงานปรับปรุงหอนอนนักเรียนและแหล่งเรียนรู้ จำนวน 3 รายการ ราคากลางของงานปรับปรุงในการสอบครั้งนี้เป็นเงิน 800.000 บาท (แปดแสนบาทถ้วน)

ขอเพิ่มเติมรายละเอียด ดังต่อไปนี้

1. อ้างถึงหนังสือที่ ศช 040062/ว 1719 เรื่อง แจ้งจัดสรรงบประมาณประจำปีงบประมาณ 2558 บกกลางรายการเงินสำรองจ่ายเพื่อกรณีฉุกเฉินหรือจำเป็นเพื่อเป็นค่าใช้จ่ายการดำเนินการกระตุ้นการลงทุนขนาดเล็กของรัฐบาลทั่วประเทศ
2. ความในหนังสือดังกล่าว ได้กล่าวว่า สำหรับการจ้างต้องดำเนินการก่อนนี้ผูกพันและเบิกจ่ายงบประมาณให้แล้วเสร็จภายในเดือน ธันวาคม 2558 หากไม่สามารถดำเนินการได้ทันทีจะไม่รับอนุมัติขยายเวลาการก่อนนี้ผูกพันและเบิกจ่ายต่อไป
3. เมื่อผู้รับจ้างบริษัท/ห้างฯ เป็นผู้ชนะการสอบราคาจ้าง ให้ผู้รับจ้างมาทำสัญญา ภายในวันที่ ตุลาคม 2558 และ/หรือ เมื่อโรงเรียนได้รับอนุมัติวงเงินเรียบร้อยแล้ว เท่านั้น
4. ถ้าผู้รับจ้างไม่สามารถมาทำสัญญาจ้างได้ตามที่กำหนด โรงเรียนจะถือว่าสละสิทธิ์ในการทำสัญญาและทางโรงเรียนจะเรียกลำดับต่อไปมาทำสัญญาจ้างแทน

ประกาศ ณ วันที่ 13 ตุลาคม พ.ศ. ๒๕๕๘

(นายเสถียร เตชสิทธิ์ชัย)

ผู้อำนวยการโรงเรียนโสตศึกษาจังหวัดชัยภูมิ

ราคากลางงานปรับปรุงฟื้อหอนอน แหล่งเรียนรู้รื้อ้านค้ำสหกรณ์ รื้อ้านค้ำกาแฟ

ชื่องาน ราคากลางงานปรับปรุงฟื้อหอนอน แหล่งเรียนรู้รื้อ้านค้ำสหกรณ์ รื้อ้านค้ำกาแฟ  
 สถานที่ก่อสร้าง โรงเรียนโสตศึกษาจังหวัดชัยภูมิ

ที่	รายการ	จำนวน	หน่วย	ราคาวัสดุ		ค่าแรงงาน		ค่าวัสดุและ ค่าแรงงาน
				ราคา	จำนวนเงิน	ราคามือละ	จำนวนเงิน	
1	งานปรับปรุงพื้นหอนอน	369.00	ลบ.ม.					
	กระเบื้องเซรามิก 12 × 12 นิ้ว	369.00	ลบ.ม.	295.00	108,855.00			
	หน้าต้งมุ้งลวดหอนอน	110.00	บาน	300.00	33,000.00			
	ประตูมุ้งลวดหอบานเดี่ยว	6.00	บาน	900.00	5,400.00			
	ประตูมุ้งลวดหอบานคู่	2.00	บาน	1,800.00	3,600.00			
2	ปรับปรุงแหล่งเรียนรู้รื้อ้านค้ำสหกรณ์							
	ดินถม	5	รถ	250	1,250.00			
	ปูน	50	ถุง	130	6,500.00			
	ทราย	6	ลบ.ม	360	2,160.00			
	หิน	6	ลบ.ม	550	3,300.00			
	กระเบื้องเซรามิก 12 × 12 นิ้ว	97.56	ตร.ม	295	28,780.20			
	เหล็กไวเมท 20 × 20	1	ม้วน	3,000	3,000.00			
	หน้าต้งกระงกบานเลื่อนข้างสองบาน	3	ชุด	6,000	18,000.00			
	ประตูกระงกบานเลื่อนข้างสองบาน	1	ชุด	15,000	15,000.00			
	เหล็กดัด	3	แผง	2,500	7,500.00			
	เครื่องปรับอากาศ ขนาด 12,000 BTU	1	เครื่อง	22,000	22,000.00			
3	ปรับปรุงแหล่งเรียนรู้รื้อ้านค้ำกาแฟ							
	เสาปูน 4 นิ้ว มี 2 บ่า 1 เมตร	20	ต้น	280	5,600.00			
	เหล็กกล่องดำ 4 × 4 นิ้ว หนา 3.2 มม.	40	ตัว	1,395	55,800.00			
	น๊อตดำ 6 นิ้ว	40	ตัว	18	720.00			
	คานพื้นเหล็กกล่องดำ 2 × 4 นิ้ว 3.2 มม.	13	ท่อน	1,337	17,381.00			
	แปพื้นกล่องดำ 1 × 3 นิ้ว 3.2 มม.	12	ท่อน	900	10,800.00			
	จันทันโครงหลังคา 1 × 3 นิ้ว 3.2 มม.	12	ท่อน	900	10,800.00			
	แปหลังคากล่องดำ 1 × 2 นิ้ว 3.2 มม.	12	ท่อน	362	4,344.00			
	ที่นั่งเหล็กกล่องดำ 1 × 2 นิ้ว 3.2 มม.	20	ท่อน	362	7,240.00			
	ไม้พื้นหนา 1 ½ นิ้ว 6 นิ้ว ไม้ซอรา	84	แผ่น	300	25,200.00			
	ไม้ฝาหนา ½ นิ้ว 6 นิ้ว ไม้ซอรา	75	แผ่น	190	14,250.00			

หลังคาแผ่น Metal sheet รวมราคาติดตั้ง	28	ตร.ม.	340	9,520.00		
ฝ้าเพดานซีลาลายแผ่นยิบซัมบอร์ดหนา 12 มม.	14	ตร.ม.	310	4,340.00		
เครื่องปรับอากาศ ขนาด 12,000 BTU	1	เครื่อง	22,000	22,000.00		
หน้าต่างกระจกบานเลื่อนข้างสองบาน	2	ชุด	3,000	6,000.00		
ประตูกระจกบานกั้นกระจก	1	ชุด	26,000	26,000.00		
ระบบไฟฟ้า	5	จุด	500	2,500.00		
งานสี	80	ตร.ม.	40	3,200.00		
<b>ค่าวัสดุ</b>				<b>484,040.20</b>		
<b>ค่าแรง 30 % ของราคาวัสดุ</b>					<b>145,212.06</b>	
<b>รวมค่าแรงและค่าวัสดุ</b>						<b>629,252.26</b>
<b>รวมราคาค่าวัสดุก่อสร้างและค่าแรงงานรูปของ FACTOR F = 1.2726</b>						<b>800,786.43</b>
<b>ยอดสุทธิ</b>						<b>800,000.00</b>

ลงชื่อ..........ผู้ประมาณราคาค่าก่อสร้าง  
( นายสมชาย พิกันาค )

ลงชื่อ..........หัวหน้าฝ่ายบริหารงานทั่วไป  
( นายสมชาย ภูบาลี )

ลงชื่อ..........รองผู้อำนวยการ โรงเรียน  
( นายจิตฉะ นานนท์ )

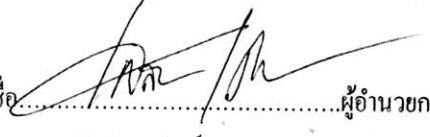
ลงชื่อ..........ผู้อำนวยการ โรงเรียน  
( นายเสถียร เดชสิทธิ์ชัย )

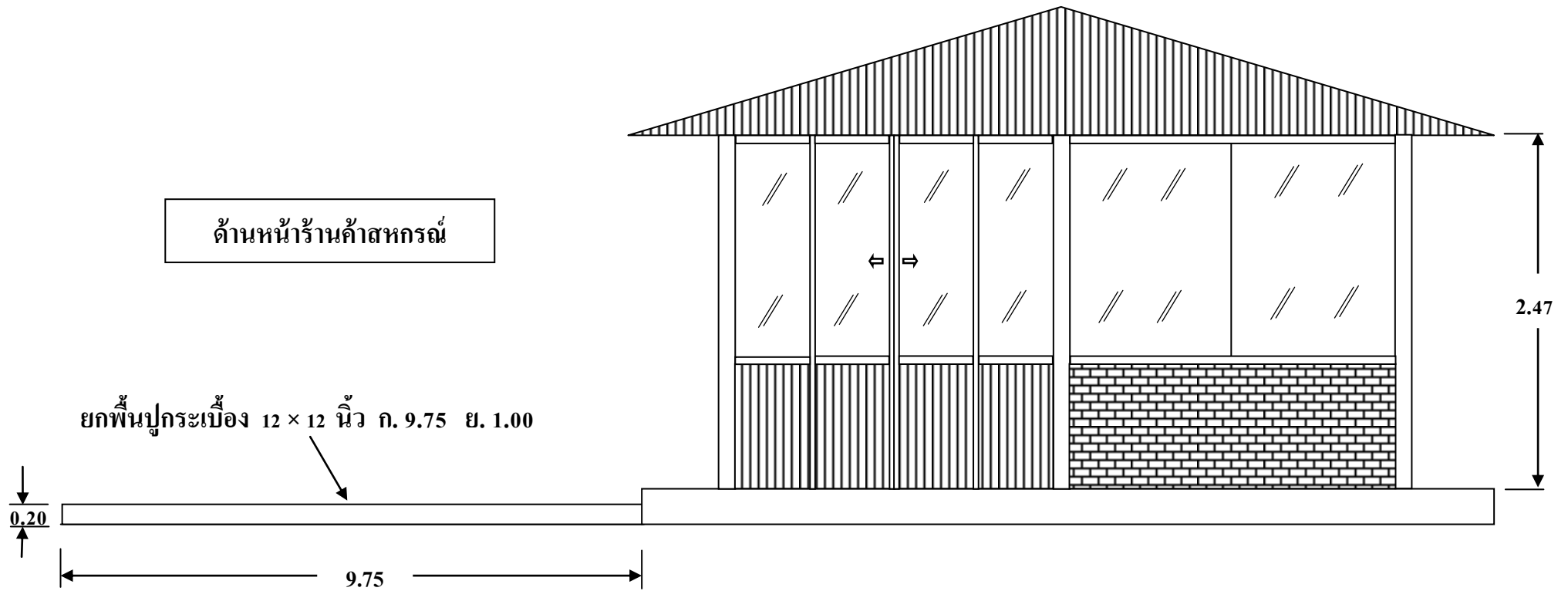
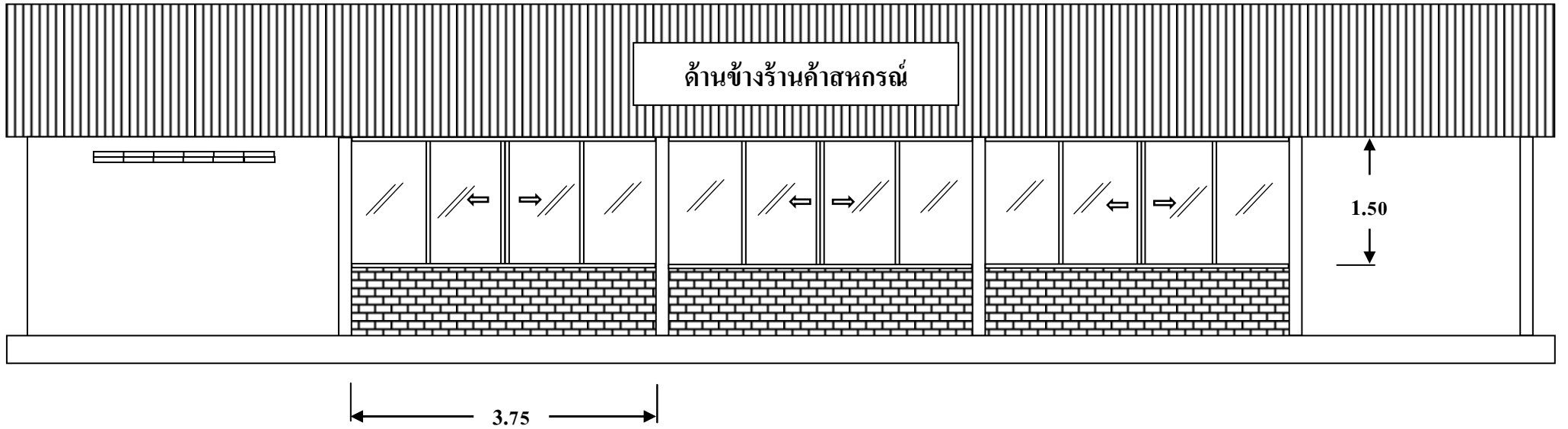

ประตูมุ้งลวดเดี่ยว

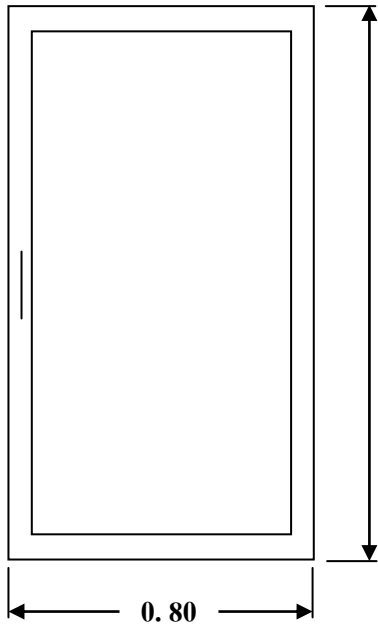

ประตูมุ้งลวดคู่

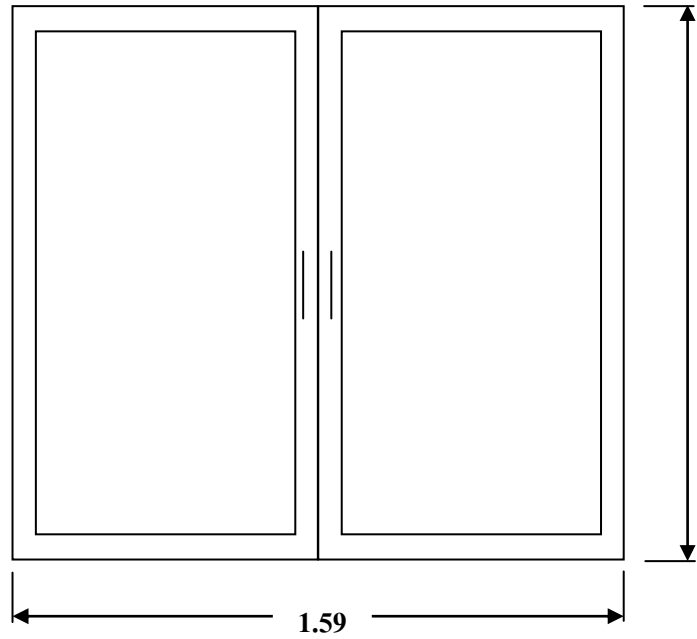

หน้าต่างมุ้งลวด

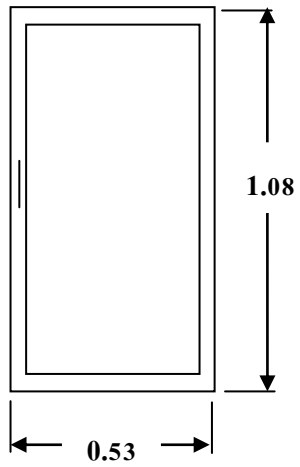

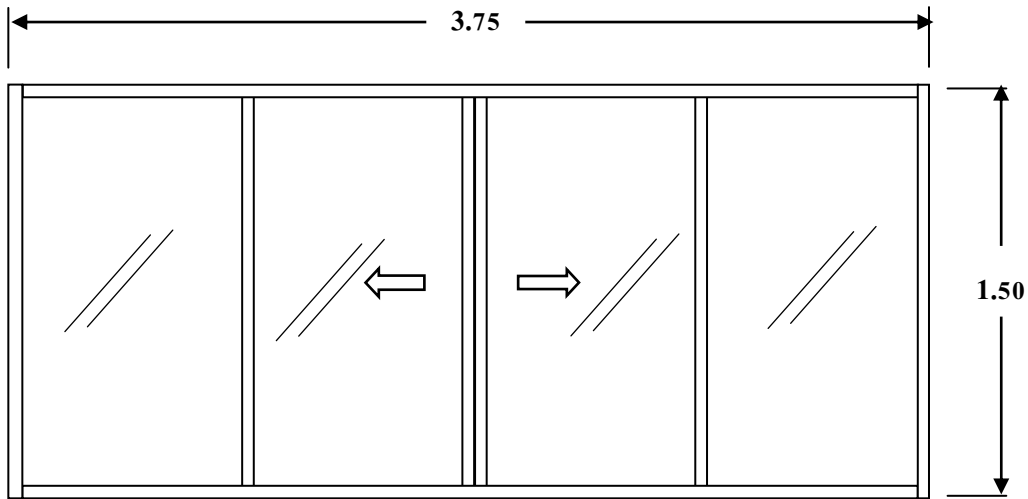

หน้าต่างกระจกบานค้ำสกรน้

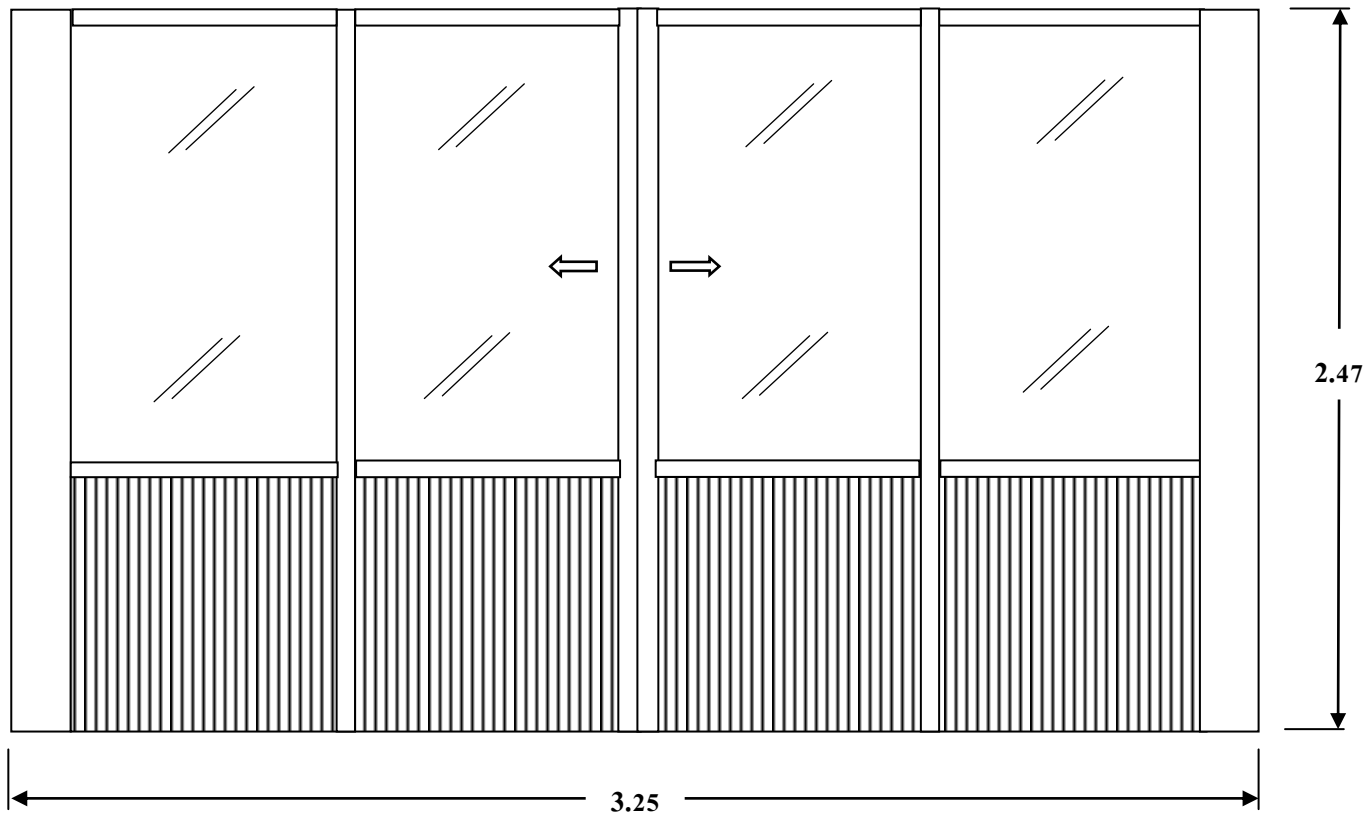

ประตูกระจกบานค้ำสกรน้

### รายการประกอบแบบ

ปรับปรุงศาลาสว่างร้านกาแฟ ศาลา 4 เหลี่ยม  
มีอยู่แล้วทำการปรับปรุงสร้างร้านกาแฟคู่กัน  
ขึ้นมาใหม่ ทำการยกพื้นฝังเสา เชื่อมระเบียง  
กว้าง 2 เมตรเชื่อมต่อกันตามรูปแบบรายการ

ภาพตัดด้านหน้า

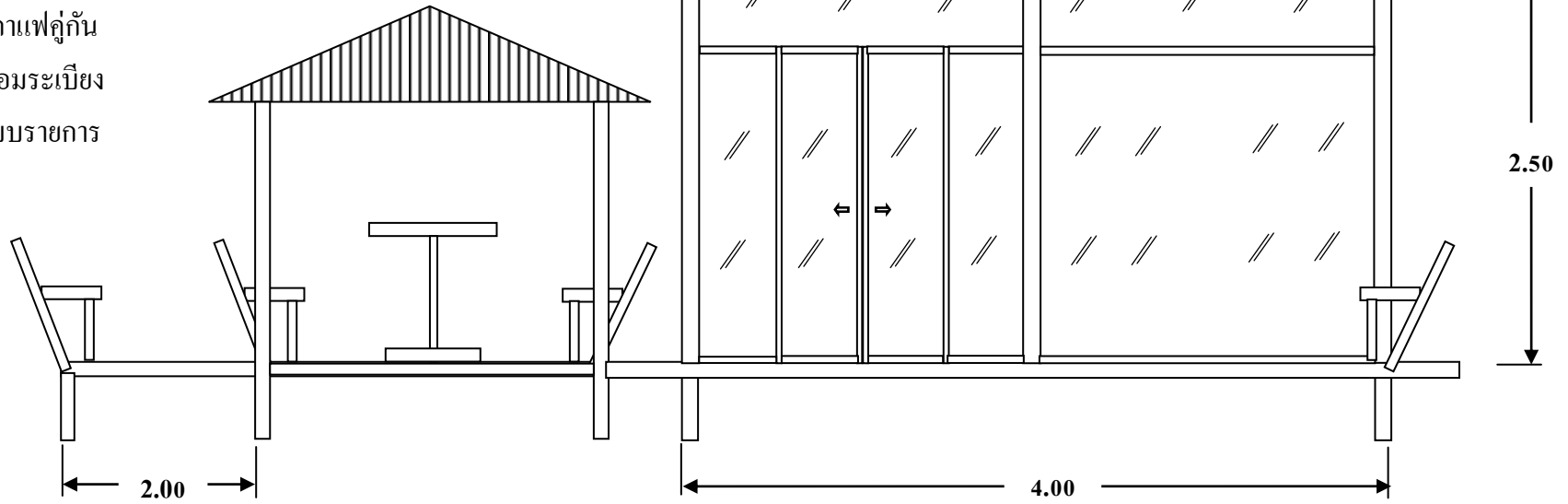

ภาพด้านข้างซ้าย

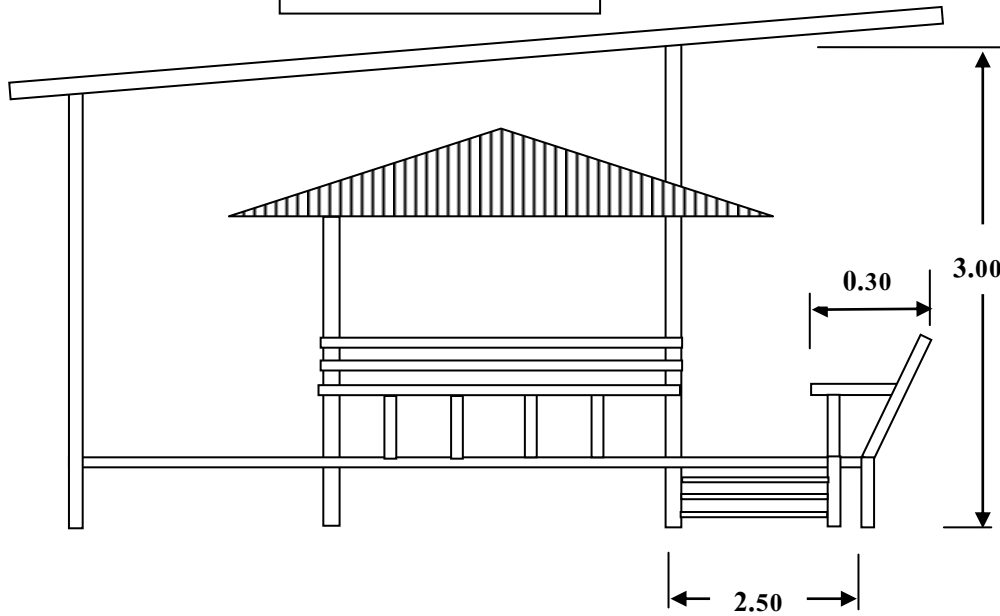

ภาพด้านข้างขวา

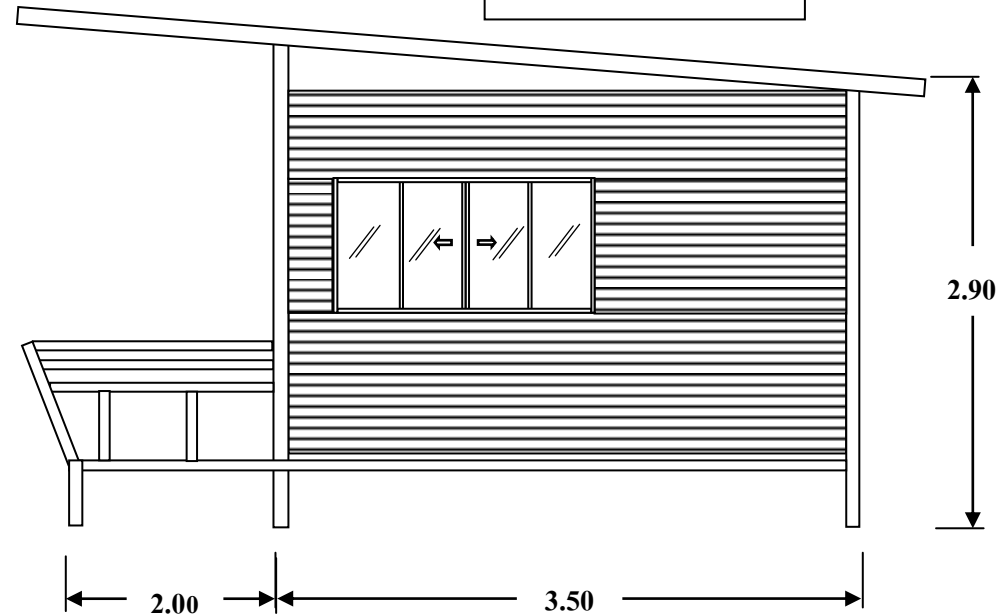



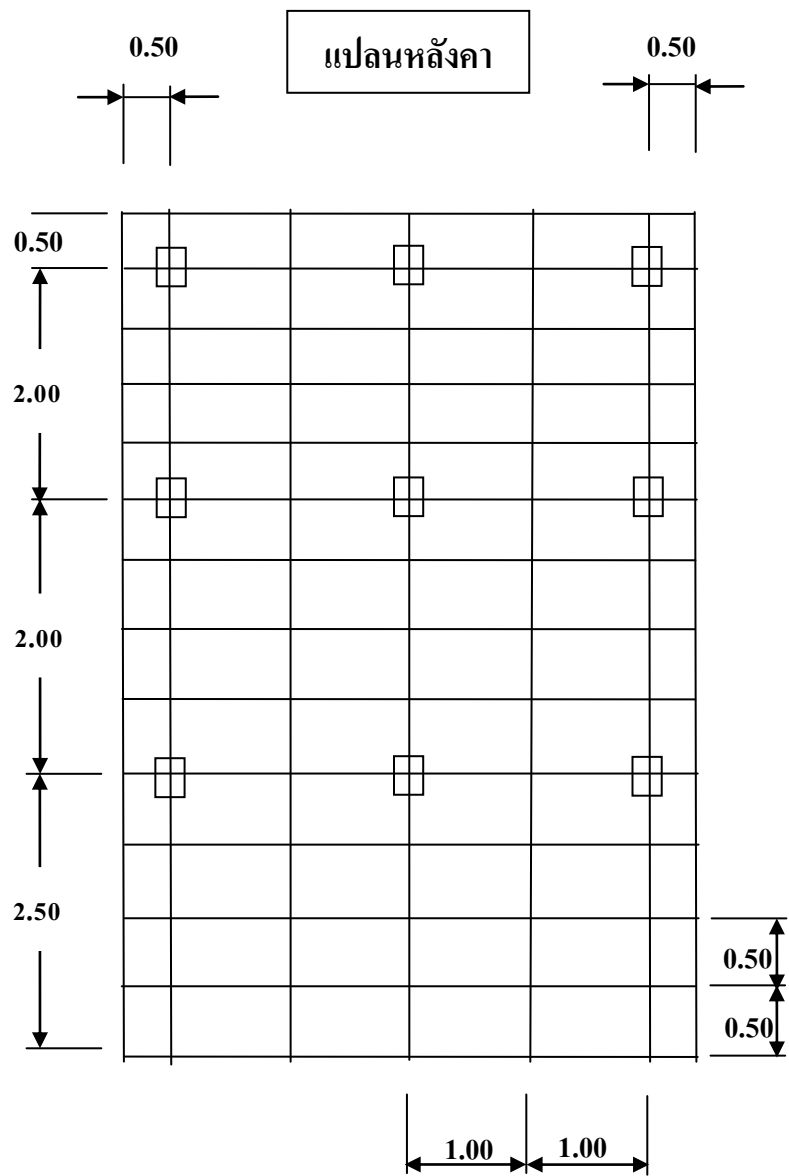

รายการประกอบแบบโครงสร้างหลังคา

- เสาใช้เหล็กกล่อง 4 × 4 นิ้ว
- จันทันใช้เหล็กกล่อง 1 × 3 นิ้ว
- แบริ่งใช้เหล็กกล่อง 1 × 3 นิ้ว
- แปรี่ใช้เหล็กกล่อง 1 × 2 นิ้ว

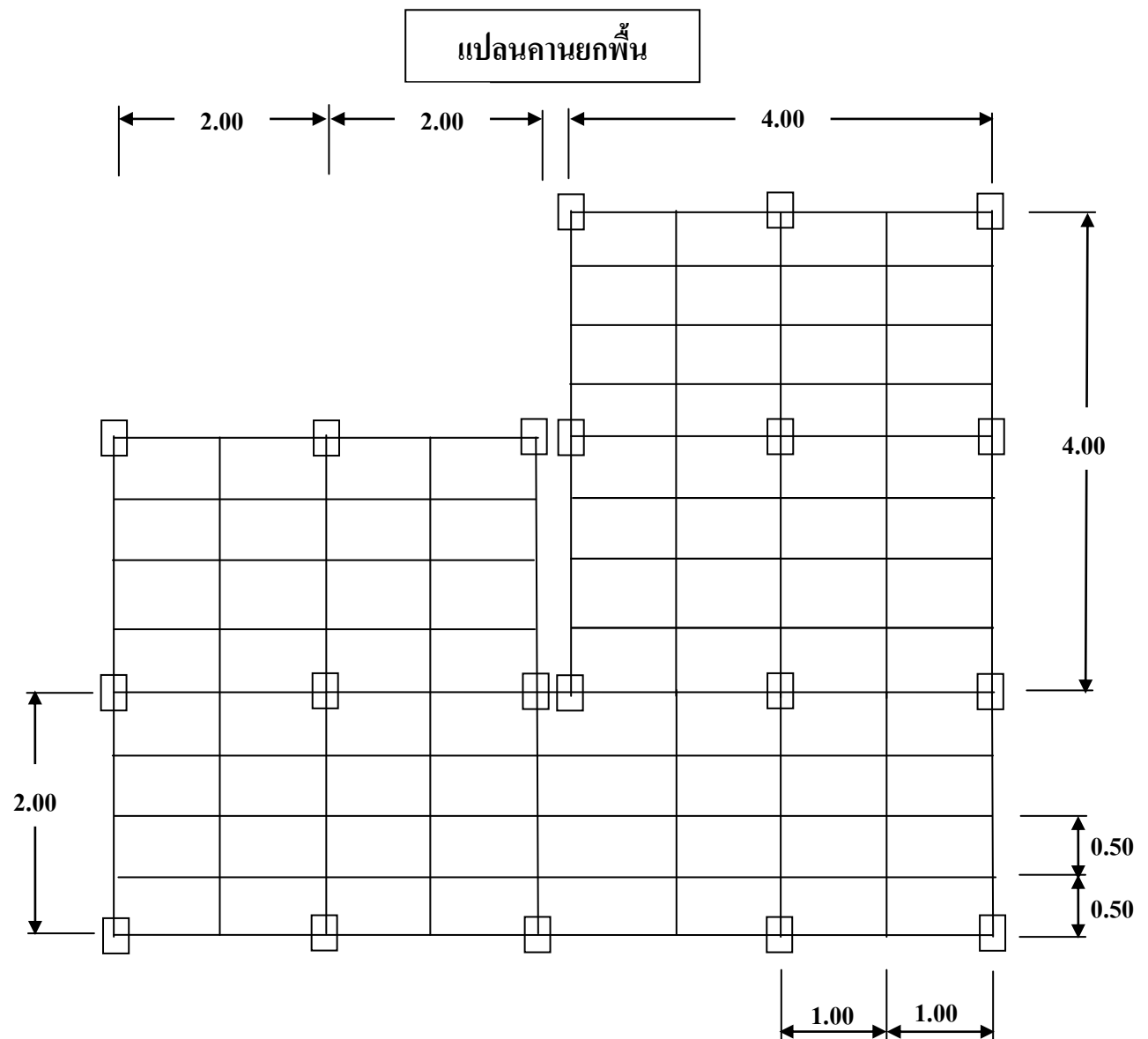

รายการประกอบแบบคานพื้น

- ชุดหลุมวางเสา ยกพื้น
- คานพื้นใช้เหล็กกล่อง 2 × 4 นิ้ว
- แบริ่งใช้เหล็กกล่อง 1 × 3 นิ้ว